

# ด่วนที่สุด

ที่ ศธ ๐๔๐๐๑/ว.๑๓๕๖



สำนักงานคณะกรรมการการศึกษาขั้นพื้นฐาน  
กระทรวงศึกษาธิการ กทม. ๑๐๓๐๐

มีนาคม ๒๕๖๓

เรื่อง แจ้งเตือนให้เฝ้าระวังสถานการณ์ไฟไหม้ป่า

เรียน ผู้อำนวยการสำนักงานเขตพื้นที่การศึกษาทุกเขต

สิ่งที่ส่งมาด้วย เอกสารข่าวสถานการณ์ไฟไหม้ป่า

ตามที่ ระยะเวลาผ่านมามีสถานการณ์ไฟไหม้ป่า ทั้งในเขตอุทยานแห่งชาติภูกระดึงและอุทยานแห่งชาติอินทนนท์ เนื่องจากสภาพพื้นที่ที่แห้งแล้ง กระแสลมพัดแรง ทำให้ไฟป่าได้ขยายตัวลุกลามอย่างรวดเร็ว เจ้าหน้าที่ร่วมกับจิตอาสาและลูกหาบเข้าดำเนินการควบคุมสถานการณ์โดยการใช้น้ำและทำแนวกันไฟ จนสามารถควบคุมสถานการณ์ได้ นั้น รายละเอียดตามสิ่งที่ส่งมาด้วย

สำนักงานคณะกรรมการการศึกษาขั้นพื้นฐาน มีความห่วงใยในเรื่องดังกล่าว จึงขอให้สำนักงานเขตพื้นที่การศึกษา แจ้งสถานศึกษาในสังกัด โดยเฉพาะสถานศึกษาในพื้นที่เสี่ยงภัย เมื่อเกิดไฟไหม้ป่า ดำเนินการวางแผนมาตรการรักษาความปลอดภัยของสถานที่ราชการ วางแผนรับมืออัคคีภัยที่อาจเกิดขึ้นได้ โดยขอให้ติดตามสถานการณ์ข่าวสารผ่านช่องทางต่าง ๆ ของหน่วยงานราชการอย่างใกล้ชิด เช่น กรมป้องกันและบรรเทาสาธารณภัย เว็บไซต์ <http://www.disaster.go.th/th/> สายด่วน ๑๙๘๔ กระทรวงทรัพยากรธรรมชาติและสิ่งแวดล้อม เว็บไซต์ <http://www.mnre.go.th/th/index> สายด่วน ๑๓๑๐ รวมถึงประสานหน่วยงานที่เกี่ยวข้อง ภาคีเครือข่าย และชุมชนท้องถิ่น พร้อมทั้งรายงานให้ผู้บังคับบัญชาทราบตามลำดับเมื่อเกิดเหตุ

จึงเรียนมาเพื่อทราบและดำเนินการ

ขอแสดงความนับถือ

(นายสนิท แยมเกษร)

รองเลขาธิการ ปฏิบัติราชการแทน  
เลขาธิการคณะกรรมการการศึกษาขั้นพื้นฐาน

สำนักอำนวยการ

กลุ่มส่งเสริมและพัฒนากองทุนการศึกษา

โทร. ๐ ๒๒๘๘ ๕๕๘๑

โทรสาร ๐ ๒๒๘๘ ๕๕๗๑

## ดับแล้ว ไฟไหม้ภูกระดึง สู้ 20 ชั่วโมง วกด 3.4 พันไร่ มากสุดรอบ 20 ปี



เจ้าหน้าที่ ลูกหาบ แม่ค้า จิตอาสา ภูกระดึงร่วมใจสู้ไฟป่า พบไหม้ตั้งแต่ 08.30 น. 16 ก.พ. ลามหลายจุดเนื่องจากสภาพความแห้งแล้ง ลมแรง แต่  
เอาอยู่ ควบคุมได้ในเวลา 02.00 น. วันที่ 17 ก.พ. พื้นที่เสียหาย 3.4 พันไร่

สถานการณ์ไฟไหม้ภูกระดึง แหล่งท่องเที่ยวสำคัญ เริ่มจากเวลา 08.30 น. วันที่ 16 ก.พ. มีไฟป่า  
เกิดขึ้นบริเวณชำบอนแดง เจ้าหน้าที่ กอ.ไฟป่าภูกระดึง ร่วมกับเจ้าหน้าที่อุทยานแห่งชาติภูกระดึง จำนวน 10 นาย  
ออกปฏิบัติงานควบคุมไฟป่า ท่ามกลางสภาพพื้นที่ที่แห้งแล้ง ประกอบกับสภาพกระแสลมพัดแรง ทำให้เกิดลูกไฟ  
พัดลอยข้ามแนวกันไฟมาตกในพื้นที่บริเวณหลังแป ไกลผาเมฆา ห่างจากขอบหน้าผาประมาณ 400 เมตร



จากนั้น เวลา 11.00 น. ไฟป่าบริเวณผาเมฆาได้ขยายตัวอย่างรวดเร็ว หัวหน้าอุทยานแห่งชาติภูกระดึง  
ร่วมกับหัวหน้าสถานีควบคุมไฟป่า ได้สั่งการให้กำลังเจ้าหน้าที่จำนวนทั้งสิ้น 92 นาย ร่วมกับผู้ประกอบการ  
ร้านค้า จิตอาสา ลูกหาบ ทั้งสิ้นจำนวน 130 คน เข้าควบคุมพร้อมด้วยรถแทรกเตอร์ 3 คัน รถน้ำ จำนวน 4 คัน  
โดยการทำแนวกันไฟและชิงเผากลับตามเส้นทางหลังแป-วังกวาง และเส้นทางหลังแป-หมากดุก-สระใหญ่  
จนสามารถควบคุมไฟให้อยู่ในวงจำกัดได้แล้ว ประเมินพื้นที่เสียหายประมาณ 2,000 ไร่ พื้นที่เสียหายแบ่งตาม  
ชนิดป่า คือ ป่าสน ป่าก่อ และทุ่งหญ้า

เวลา 17.00 น. ไฟป่าบริเวณเส้นทางผาหมากดุกได้ข้ามแนวควบคุมและขยายตัวไปทางสระแก้ว จึงได้  
สั่งการให้แบ่งกำลังไปควบคุม โดยใช้วิธีทำแนวกันไฟและชิงเผากลับจากเส้นทางองค์พระพุทธรเมตตา-สระแก้ว -  
สะพานหิน-สระอโนดาช โดยคาดว่าจะมีพื้นที่เสียหายประมาณ 1,400 ไร่

ล่าสุด ช่วงเช้าวันที่ 17 ก.พ. นายสมบัติ พิมพ์ประสิทธิ์ หัวหน้าอุทยานแห่งชาติภูกระดึง ได้รายงานผลการดำเนินการควบคุมไฟป่า ได้ดำเนินการดับเสร็จสิ้นเมื่อเวลา 02.00 น. ประเมินพื้นที่เสียหายทั้งสิ้นประมาณ 3,400 ไร่



นายสมบัติ พิมพ์ประสิทธิ์ หัวหน้าอุทยานแห่งชาติภูกระดึง หัวหน้าอุทยานแห่งชาติภูกระดึง เผยว่า ไฟป่าที่เกิดขึ้นบนยอดภูกระดึงในครั้งนี้ นับเป็นครั้งที่ 3 ในรอบ 8 ปี ครั้งสุดท้ายเมื่อปี 2559 สูญเสียพื้นที่ป่าสน ซึ่งเป็นเสน่ห์ของภูกระดึงไปกว่า 2,000 ไร่

ผู้สื่อข่าวรายงานว่า คราวนี้ พื้นที่ที่เสียหาย ส่วนใหญ่เป็นป่าต้นสนสองใบและสนสามใบ ซึ่งนับว่าเป็นความเสียหายมากในรอบ 20 ปี ของการเกิดไฟไหม้ป่าบนภูกระดึง.

ไทยรัฐออนไลน์. 2563. (ออนไลน์). แหล่งที่มา : <https://www.thairath.co.th/news/local/northeast/1773283> . (วันที่ค้นข้อมูล : 6 มีนาคม 2563)

## ไฟไหม้ดอยอินทนนท์ เจ้าหน้าที่ระดมกำลังดับเพลิง เผ่าระวังไม่ให้ลุกลาม

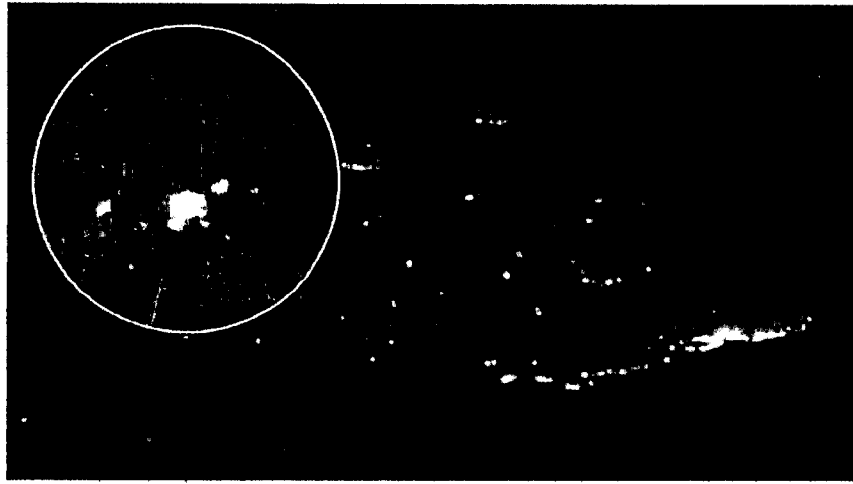

ไฟไหม้ดอยอินทนนท์ เจ้าหน้าที่ระดมกำลังดับเพลิง เผ่าระวังไม่ให้ลุกลาม

จากกรณีเฟซบุ๊กเพจ “อำเภอจอมทอง จังหวัดเชียงใหม่” โพสต์ภาพและข้อความแจ้งว่าเกิดไฟป่าลุกลามบริเวณเทือกเขาในพื้นที่อุทยานแห่งชาติอินทนนท์ รอยต่อใกล้ยอดดอยหัวเสือ เมื่อกลางดึกวันที่ 5 มี.ค. ที่ผ่านมา

ทางศูนย์ฯ อำเภอจอมทอง ได้เข้าตรวจสอบแล้ว พบว่าไม่ใช่บริเวณดอยหัวเสือ แต่เป็นพื้นที่ดอยห่างมีเขตติดต่อบริเวณบ้านปะ หมู่ 14 กับบ้านแม่ปอน หมู่ 15 ต.บ้านหลวง อ.จอมทอง

ห่างจากดอยหัวเสือหลายกิโลเมตร เป็นพื้นที่ที่เคยมีการบริหารจัดการเชื้อเพลิง เกิดการเผาไหม้ไปแล้วครั้งหนึ่ง เชื้อเพลิงจึงมีปริมาณน้อย ทำให้ไฟครั้งนี้ไม่รุนแรงอย่างที่เห็นในภาพ และไฟเกิดเป็นหย่อม ๆ ไม่ลุกลามต่อเนื่อง สามารถดับได้เอง เจ้าหน้าที่สถานีควบคุมไฟป่าดอยอินทนนท์สามารถควบคุมไฟได้แล้ว

คืนหน้าล่าสุดวันที่ 6 มี.ค. นายกริชสยาม คงสตรี หัวหน้าอุทยานแห่งชาติดอยอินทนนท์ อ.จอมทอง เชียงใหม่ เปิดเผยว่า การเกิดไฟป่าในพื้นที่เขตอุทยานแห่งชาติดอยอินทนนท์ นั้น สามารถควบคุมเพลิงไว้ได้ไม่มีความรุนแรงทางเจ้าหน้าที่อุทยานฯ และเจ้าหน้าที่ดับไฟป่า ได้เดินเท้าเข้าพื้นที่ ขณะนี้ได้สับเปลี่ยนกำลังเจ้าหน้าที่ของสถานีควบคุมไฟป่าฯ และเจ้าหน้าที่อุทยานแห่งชาติดอยอินทนนท์เผ่าระวังไฟป่าที่อาจลุกลามในพื้นที่อย่างใกล้ชิด

ข่าวสดออนไลน์ . 2563 . (ออนไลน์) . แหล่งที่มา : [https://www.khaosod.co.th/around-thailand/news\\_3700729](https://www.khaosod.co.th/around-thailand/news_3700729) . (วันที่ค้นข้อมูล : 6 มีนาคม 2563)