



ที่ ศธ ๐๔๐๐๑/ว.๕๖๔

สำนักงานคณะกรรมการการศึกษาขั้นพื้นฐาน  
กระทรวงศึกษาธิการ กทม. ๑๐๓๐๐

กุมภาพันธ์ ๒๕๖๔

เรื่อง ขอความอนุเคราะห์ประชาสัมพันธ์โครงการ ED' s Possible

เรียน ผู้อำนวยการสำนักงานเขตพื้นที่การศึกษาทุกเขต

สิ่งที่ส่งมาด้วย รายละเอียดการประชาสัมพันธ์โครงการ ED' s Possible

ตามที่ สำนักงานเลขาธิการสภาการศึกษา ร่วมกับบริษัท อินสครู จำกัด ได้ดำเนินโครงการ ED' s Possible เพื่อเปิดพื้นที่ให้คนไทยได้มาร่วมแบ่งปันการสอน ส่งเสริมให้ผู้เรียนมีคุณลักษณะที่พึงประสงค์ตามมาตรฐานการศึกษาของชาติ ๓ ด้าน ได้แก่ ผู้เรียนรู้ ผู้ร่วมสร้างสรรค์นวัตกรรม และพลเมืองที่เข้มแข็ง โดยสร้างต้นแบบสัทธิการเรียนการสอนและการลงมือปฏิบัติ เพื่อเผยแพร่สู่ห้องเรียนทั่วประเทศผ่านทางแพลตฟอร์มการเรียนรู้และเว็บไซต์ นั้น

ในการนี้ สำนักงานคณะกรรมการการศึกษาขั้นพื้นฐาน ขอความร่วมมือสำนักงานเขตพื้นที่การศึกษา ประชาสัมพันธ์โครงการ ED' s Possible ไปยังบุคลากร และสถานศึกษาในสังกัดได้รับทราบ และร่วมแบ่งปันแนวคิดการออกแบบการเรียนรู้ในเว็บไซต์ [insku.com/nomination](https://insku.com/nomination) ตั้งแต่บัดนี้จนถึงวันที่ ๒๑ มีนาคม ๒๕๖๔ รายละเอียดดังสิ่งที่ส่งมาด้วยพร้อมนี้

จึงเรียนมาเพื่อทราบและประชาสัมพันธ์ไปยังสถานศึกษาในสังกัดทราบต่อไป

ขอแสดงความนับถือ

(นายอัมพร พินะสา)  
เลขาธิการคณะกรรมการการศึกษาขั้นพื้นฐาน

สำนักอำนวยการ

โทร.๐ ๒๒๘๘ ๕๕๑๒



ศนท. สอ.

เลขรับ / วันที่ 15

186

เวลา 7 มี.ค. 2564

## บันทึกข้อความ

ส่วนราชการ สำนักงานเลขาธิการสภาการศึกษา สำนักงานมาตรฐานการศึกษา โทร. ๐ ๒๖๖๘ ๗๑๒๓ ต่อ ๒๕๒๕

ที่ ศธ ๐๓๐๕.๑/๑๕๑๕๗ วันที่ ๒๗ ธันวาคม ๒๕๖๓

เรื่อง ขออนุมัติโครงการประชาสัมพันธ์โครงการ ED's Possible

เรียน เลขาธิการคณะกรรมการการศึกษาขั้นพื้นฐาน

ตามที่ สำนักงานเลขาธิการสภาการศึกษา ร่วมกับบริษัท อินสครู จำกัด ได้ดำเนินโครงการ ED's Possible เพื่อเปิดพื้นที่ให้คนไทยได้มาร่วมแบ่งปันการสอน ที่ส่งเสริมให้ผู้เรียนมีคุณลักษณะที่พึงประสงค์ตามมาตรฐานการศึกษาของชาติ ๓ ด้าน ได้แก่ ผู้เรียนรู้ ผู้ร่วมสร้างสรรค์นวัตกรรม และพลเมืองที่เข้มแข็ง โดยสร้างต้นแบบสื่อดิจิทัลเรียนการสอนและการลงมือปฏิบัติ เพื่อเผยแพร่สู่ห้องเรียนทั่วประเทศผ่านทางแพลตฟอร์มการเรียนรู้และเว็บไซต์

ในการนี้ สำนักงานเลขาธิการสภาการศึกษา ใคร่ขออนุมัติสำนักงานคณะกรรมการการศึกษาขั้นพื้นฐาน เผยแพร่ประชาสัมพันธ์โครงการ ED's Possible ผ่านเว็บไซต์และช่องทางประชาสัมพันธ์อื่นๆ ในหน่วยงานของท่านเพื่อเชิญชวนให้บุคลากรครู และผู้บริหารสถานศึกษาในสังกัดของท่านได้รับทราบและมาร่วมแบ่งปันแนวคิดการออกแบบการเรียนรู้ในเว็บไซต์ [inskr.com/nomination](http://inskr.com/nomination) ได้ตั้งแต่บัดนี้ ถึงวันที่ ๒๑ มีนาคม ๒๕๖๔ (รายละเอียดดังเอกสารแนบ)

จึงเรียนมาเพื่อโปรดพิจารณาให้ความอนุเคราะห์ประชาสัมพันธ์โครงการ ED's Possible ผ่านทางสื่อประชาสัมพันธ์ภายในสถานศึกษาในสังกัด และทางช่องทางออนไลน์ด้วย จักขอบคุณยิ่ง

(นายอำนาจ วิชยานุวัติ)  
เลขาธิการสภาการศึกษา

- ทราบ
- มอบ  กลุ่มงานบริหาร  กลุ่มงานทั่วไป
- กลุ่มงานโสตฯ  กลุ่มงานผลิตฯ
- อื่นๆ .....

- คุณนายกรรณ ขอดานอนุเดกราณ
- สท.ฯ ๗๗๗.๗๗๗.๗๗๗ สท.ฯ ๗๗๗.๗๗๗.๗๗๗
- คุณจิตติ ๗๗๗.๗๗๗ ๗๗๗.

๗๗๗  
๗๗๗๖๔



Inskru

ED's P\*ssible

# แมวมอง



เพราะทุกการเรียนรู้ ทุกคนมีส่วนร่วมได้

เรากำลังตามหา  
คนที่สร้างสรรค์การเรียนรู้สุดประทับใจ

สมัครเอง  
(แมวม)

เสนอชื่อผู้อื่น  
(แมวมอง)

เพื่อส่งต่อสู่ห้องเรียนอื่น ๆ ทั่วประเทศ  
และ มีโอกาสรับรางวัล Learning Designer 2021

ดูรายละเอียดเพิ่มเติมและสมัครได้ที่นี้  
ถึงวันที่ 21 มี.ค. 2021

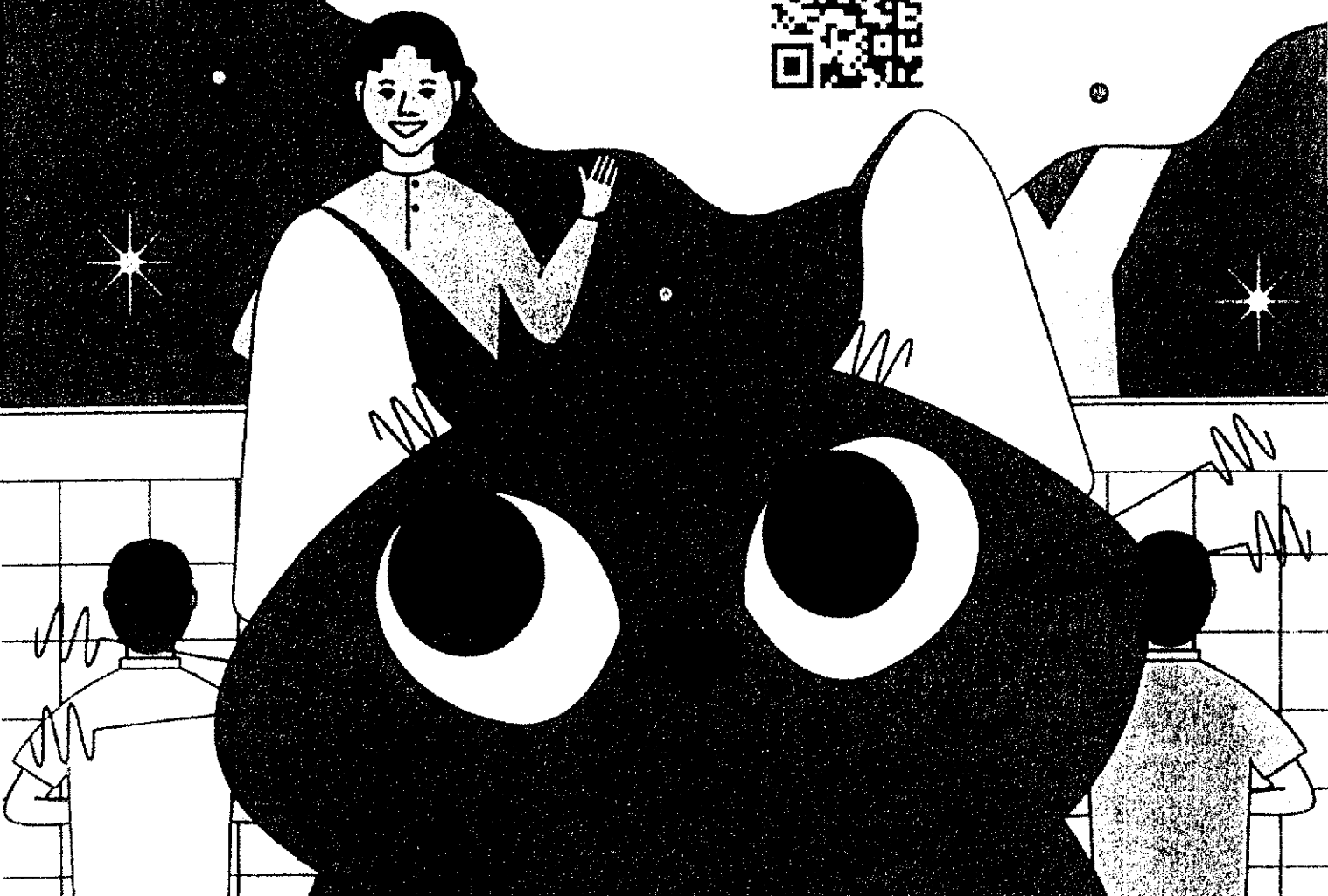

# มองหาอะไร



kru

การเรียนรู้สุดประทับใจ ที่ส่งเสริมให้เราเป็น

ผู้เรียนรู้  
ผู้ร่วมสร้างสรรค์นวัตกรรม  
พลเมืองที่เข้มแข็ง  
(ข้อใดข้อหนึ่งก็ได้)

คุณนั้นอาจจะเป็นครู  
พ่อแม่ พี่ๆที่บ้าน  
หรือตัวคุณเองก็ได้!



ED's P\*ssible



# แอมมอง

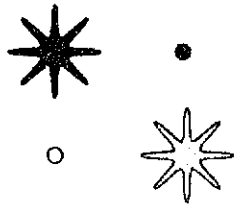

ร่วมเป็นแอมมองแล้วได้อะไร?

ได้มอบของขวัญด้วยการ spotlight  
ให้กับคนที่ทำให้เราได้เรียนรู้

ได้เป็นส่วนหนึ่งของการเปลี่ยนแปลง  
การศึกษาไทย

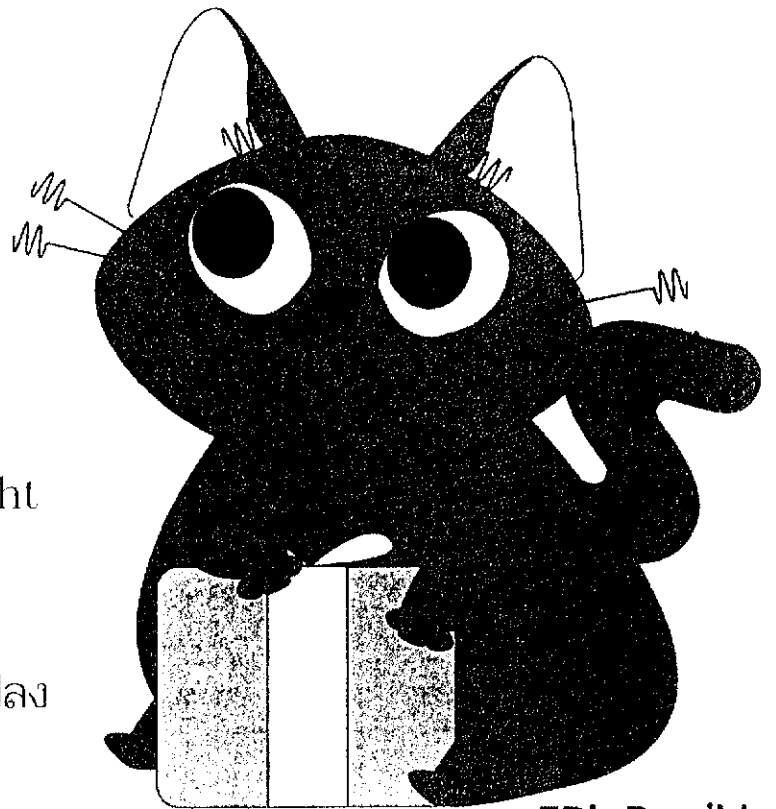

ED's P\*ssible

# แมวมี้



edu.kru



ร่วมเป็นแมวมี้แล้วได้อะไร?

ได้ส่งต่อโอกาส

ให้เด็กคนอื่น ๆ ได้เรียนรู้แบบนี้บ้าง

สิ่งที่ทำอยู่ก็จะได้รับการมองเห็น  
ด้วยนะ

ED's P\*ssible

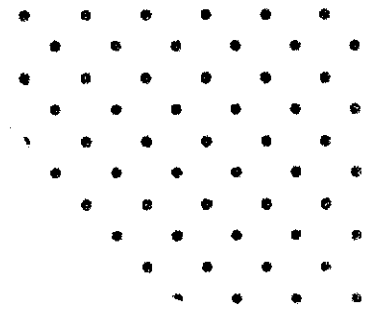
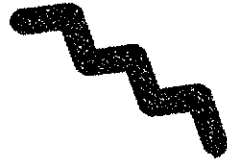

เชิญชวนให้บุคลากรครู และผู้บริหาร  
มาร่วมแบ่งปันการสอนที่ส่งเสริมให้ผู้เรียนมีคุณลักษณะที่พึงประสงค์  
ตามมาตรฐานการศึกษาของชาติ

DOE ๑ ผู้เรียน



มีความคิด ความริเริ่มของตนเอง



มีเป้าหมาย และพยายาม  
พิชิตทำให้สำเร็จ



พึงพาตนเอง  
และจัดการกับอารมณ์ตัวเองได้



มีความสุขและพอใจในชีวิต



kru

DOE

ผู้เรียนรู้

ผู้ร่วมสร้างสรรค์  
นวัตกรรม

พลเมืองที่เข้มแข็ง

DOE ๒ ผู้คนในชุมชน



เปิดใจ เปิดรับมุมมอง  
ทำงานกับผู้อื่นได้



คิดเป็น  
ทำเป็น  
มีความคิดสร้างสรรค์

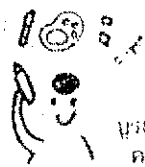

บูรณาการ  
ความรู้  
ข้ามศาสตร์



สร้างสรรค์สิ่งใหม่ที่มีคุณค่า

kru

DOE ๓ ผู้คนในชุมชน



เป็นต้นแบบของ  
วิถี และบทบาทตนเอง



วิญญู วิสัย



มีจิตอาสา ทำเพื่อส่วนรวม



ยกย่องเกียรติคุณ  
มีค่านิยมที่ดี และทำดีมีคุณ

kru